ОСНОВНОЙ ЭКЗЕМПЛЯР

ШИНАРДИ,
24
февраль 1970 шу.
№ 23 (4816).
Мах 2 нап.

Масса а мехкашкара пролетареш, вIашагIиххета!

СЕРДАЛО

(«Свет»)

Советски Союза Коммунистически партс Нохч-ГIалгIай обIоми, Нохч-ГIалгIай АССР Лакхенхаран Советин Министрий Советин орган.
Орган Чечено-Ингушского обкома Коммунистической партии Советского Союза, Верховного Совета и Совета Министров Чечено-Ингушской АССР.

АРАДУЬЛ
1923 ШЕРА ДЕНИЙ

Марксистско-ленински теоре революционни хIама эриадаккхара лоархIам, Ленина хьалхе лелаеча большевистски парте балха тIехь революционни практикана цун йола цхьаьнIо кхаьта хьагуш хилар Сийлахь-йоккха Октябрьски социалистически революцин котталарца.

(«В. И. Ленин вай 100 шу дIахьарца йолчу КПСС ЦК Тезисашцара).

МИНИСТРА ДАЬКЪАЛА ДУВЦ

СССР оборонин министра Советски Союза Маршале А. Гренкес 23 феврале эриадаккхача ариккаа тIе дуьш:

Советски халхъен цун бIехюнна торжественно белгалдаккх Советски Эскарен ТIена-Фронда Флотен 52 шу дIахар.

Сийлахь-йоккхачу Ленинен Коммунистически партен хьалхенан Советий Мехка гергарчарна инзаг Октябрь дIахьокхачон файлла за деш латт советски наьха маьрша кхаьлсаш тешаме лорабу, дизза хIокхачу цхьай патриотически интернационализм дехкар.

Уьш шера из эриадиннош цIей белгалдоьхиз Владимир Ильич Ленин вай 100 шу дуза да тIехьовшуш хиъа, дерригача халхъа кхаьлсарна хьинаьр политически сакхетам лаьккучу, ленински юбилей сийна лаьца тешаме лорабу, дизза хIокхачу цхьай патриотически интернационализм дехкар.

Уьш шера из эриадиннош цIей белгалдоьхиз Владимир Ильич Ленин вай 100 шу дуза да тIехьовшуш хиъа, дерригача халхъа кхаьлсарна хьинаьр политически сакхетам лаьккучу, ленински юбилей сийна лаьца социалистически яьь кхы я айдуча хьаьже. Сийлахь-боккхача Дахьен Тем-тIа советски халхо хотало хьокха 26 шу декар дендара ера кIанчоч шерра Готтийй патриотизм.

Ленинен юбилейна набкартIара пакъаболех кийчуш, советски наьха дог ойдеина къаьсттина советски партс XXIII-на съезден цун тIехьажийна хиннача КПСС ЦК Пленумийн решенин хьокхачашца, пятилетка чакхболачаьа шера заданин тоьламца кхочачашца.

Коммунистически партен Советски правительствин да меа дела дерригача тIулакхаш ду советски халхо эпха коллара эпха дика эрадаьра хьалаш хьинаьра, дунен керда тIэ-ма на хилитIара.

Цкъабакъда дуьнен халхъашта юкъера хьал нохчалле хилар терхьа а дац. Коммунистически партен Советски правительствин халдаьна боьхьо из мехка оборонин из чIоагIбара. ТIема Нилан тIом бира кийча хилар лаьккара.

Эскарен Фlотен салтанна, матросашна, сержанташна, старшинашна, эскарашна, шкарьлашна, адмиралашна, запасен отставкеи болча ветеранашна хьайбан, министра дIасьлаьн бийцар уж дерригача халхъа дешача дацца — Советски Эскарен ТIема-Фронда Флотен 52 шу дIахарца.

23 феврале, моттигерча хинах 20 сахьат лаььче вай Дахьен столице — турпал йолча городе Москве, советски республикин столицанна, хIинца жима турпалш болча городашка Ленинграде, Волгоградо, Севастополе, Одессе, турпал А. С. Пушкинен Брянск пайдагIа тIехьозза бокхий тоннан тешам салют дацар.

Л. МОИСЕЕВ.

ТУРПАЛИЙ СИЙНА

Дерригача советски халхъен сийна, сийлена дезар. Нохч-ГIалгIайчен кхьалхарчоьнан сийдельхьаккхена В. И. Ленина вIашагIделлича вай Советски Эскара 52 шу дуза ди.

Сеннан, ГIуйрийна Грозиерче Комсомольски сквере Iалъяьте дукха чах гулделар. Шу кхор Гарта бIехье кхолл Цу мехкарий кашо. Граждански тIом латтаран шерашца вай Дахьен корта-мукъале балвен доллаш бийнарий сийна совсем бIаьвогIу пионеррин-на кхе эхпаш дехка, уж дагIбоха бIаьшш бIаьш болх горолера кхьалсарнийй, гражданскин сийлахь-винкхача Дай-мехкен тIемий ветеранаш, Грозиенски гарнизонна бIухой.

ГIуйрийна итт сахьт лаььча болалу Вlухочунна дегIича пионеррин-на кхе эхпаш корсаш екна. Эхпаш корсаш бо а екнаш комаррин-ка кхье гIолла тешаме-тешоьхуьв тIехьовш механизаторий, химикан, тIицIолчьерин, машинашъ-ронш, интеллигентие вихлаш, кхыбарш.

Цар боеккхча эхпаш корсаш тIехьовсарчаьлла ленташ тIа уьк тайпара йоазош дIаьд: «Дахьа Iалъяьте турпалаш», «Цар лIорнаш кхе хIаттарш», «Сийлае хийла Дахье бихьан байнарий», «Дахьа тIа дегIаьнна дагIарган шоь», иштта кхыдола дешаш.

Делкъа ка кхаллаьца ца хиъдаш пих лаьттар уж кIанкъаьнна.

Цун соннгIа сеннан эхпаш корсаш йохкаш хиларх кхьалсаренкой Грозиерча керттерча кIанкъаьнна, Мусоров Павелла цIерагIча майра тIа, Кхьинан промышленна республика районашна; МадагIаскинн, Наьсаре, Науре, дукхахча кхыма граждански Дай-мехкан тIемашна байна бIухой дIаьвна белхьаьна мотталаьнна.

С. ШАДИЕВ.

МЕХКАДЬТТА ЛЕХАРИЙ ТОЛАМ

Бокхачча къаьлсарна толамна белгалдар Советски эскарен ТIена-Фронда флотен Дн «Грозмефть» лелаеча Грозиенски техникан бурун деттача контора «КIадыра» яхача парте мехкадатта лехарна-ша. Цу партена керт лаьтт. Дышченко Иван Яковлеви, Гаттара чохьлахерча къаьнна 23 феврале 5 дн лаььа хьаьжа кхочачайгар шиъ февраль деттача пхиъ. Вlаь дин лаьтт хьаьжа лаьт оттаг йолчу мастера А. С. Багомедова бригада коллектив.

Л. МОИСЕЕВ.

ЛЕНИНСКИ КЪАХЬЕГАМА ВАХТА

Грозиенски механзата чакхдоьхача заводе нефтапереработкин установкин технологица архенца продукци тIекхаьна я. Франце, Итали, Норвеге, Швеце, Англе, Полице, кхыча механица экспорте ухийт цар арадеца парафин.

СУРТА ТIА: хьалха латта механизатор чакхлоьхкарна (дырдьяьра вышткь) вокхагIтIоьла оператор В. Николаев, оператор Л. Мазанова, установка начальник К. Крутина.

Д. ВАСИЛЬЕВА сурт.

ХЬИНАР АЙДЕННА

– Грозный станце автоконтрольни пункта коллективе ремонт ю чоалхIаьнерча автотормозной прибораша, ты Вольх бен на оьгIаз бола слесарь нох. Тихонов, комунистически къаьхьегама ударникаш ян. Ткаченко, Попов, Кичкова, Пономаренко, лукхха кхыбараш.

Дика толлиман доах 100 ден ударни ваьте лаьтта автоматични февраль бетта. Графикал хьалха дIаьхьа цхьа пхиъ ю продукць.

Уьк деношка дика кхиъ кхьаьр Грозиенски вагонникаш. СССР Министрий Советон ВЦСПС-ин карарна-ларе тела Цlе байриих хьожаьий цу коллективан.

Из толам боаккхаьи кIезига къаьхьийгадиз автоконтрольни пункта боллюнна а.

Г. АНОХОВ,
тIа штате вовин керт.

КОЛЛЕКТИВА СИЙ ЛАКХА ЛОАТТАДУ

Грозиенски химически комбинате декхаргIан лоархIаеча йолча технологически цехох кIа я № 108—110 йоаь ши. Цигга пиротехах газ-этанол кхьоьуш. Лаьца хьокхаиаш долхоп хьайбоьга къаьхьегама вахте лаття цоаь цоаллеш. Дlадахача шера план 19 декIер кхочаиъиъ. Цу шера вIашагIта кхоаь хьалхара моттиг кIанкъаьй цу коллективо комбинате. Кердача шера я темпаи лоархIаеча цеха боллюнна. В. И. Ленина юбилейна хегалъа КПСС ЦК Тезисаша къаьхьегама уьйа тIеторзаьнна цеха боллюнна январь бетта план 115,3 процент кхочиъ а еш взарал тоаллеш мехкера бедаи 1254077 киловатт-сахьат электроэнергии кхоьй. Пхи дийкъиъ пхе бун цеха болх бе тоъарца ю. Вольча юбилей гарга ю тIорт хьаьгIа-ъаьнна цеи коллективо. Февраль къаьхьарчи шиъ кIирах продукци врахенаш задаи 119 процент кхочаи а ен пайпал соб-ъа дуьхьиъа мехка продукци доа-хиъцаш.

Цlе шера социалистически ъаь кирдий. Цу шера хIара бокх-ло, смена шиъ-ше хьалхара моттиг кIкIа гIерт. Къаьста дика къаьхьегари белгалбаха боагIа.

Пекарен Ваенне химкомбината къаьхьга барайтIагIа иш. Дн. Ленина юбилейна хегалъа КПСС ЦК Тезисаша къаьхьегама уьйа тIеторзаьнна цеха боллюнна январь бетта план 115,3 процент кхочиъ а еш взарал тоаллеш мехкера бедаи 1254077 киловатт-сахьат электроэнергии кхоьй. Пхи дийкъиъ пхе бун цеха болх бе тоъарца ю. Вольча юбилей гарга ю тIорт хьаьгIа-ъаьнна цеи коллективо. Февраль къаьхьарчи шиъ кIирах продукци врахенаш задаи 119 процент кхочаи а ен пайпал соб-ъа дуьхьиъа мехка продукци доа-хиъцаш.

Цlе шера социалистически ъаь кирдий. Цу шера хIара бокх-ло, смена шиъ-ше хьалхара моттиг кIкIа гIерт. Къаьста дика къаьхьегари белгалбаха боагIа.

Пекарен Ваенне химкомбината къаьхьга барайтIагIа иш. Ионових оьнеи лаьца гоазаи я цун Вадим тIа лаьца тоаламаи дархарг коммунистически къаьхьегама ударник вIа-ъ

ПАРТИЙНИ ВАХАР

ТОАБЕ КЪОНАЧА КОММУНИСТАШЦА БУ БОЛХ

Дикгара - дапта дегіаучаш латтуа район коммунистий шуттаучаш. Хіпца вар парто коммунист ду тха районе. Из Іалъалъате ялнхо шиз ба районъа хьалхашка латта бахьанех политически деяташ хьоначуьнера. Хьалха латта болхлой, колхозхой КПСС чиенаьлла хьайбйора дош хіпца а районъа шера заседанеш ъа уьтіадур. В. И. Ленин вах 100 шу дузе ши деззена шера шолг дахар цун парцеца дуьхар хьайъеъамхой чіоагІа безнаш хилар бахьан колаш да из. Уж ба кхачъеъама къалестваштца жоъе лелъа сийдарш, дика къхъегарца къаьста белгалбаьнна яьш.

Цхьабаьнан партийни организацин дика новкъостал ду коммунисташа уж политически чіоагІа дика семинарш ю районо. Цига партийни строительства дешаш Іомадуьр шар. КПСС кертера документаций дешт. Церан хьалхашка лелоеш ен районъа отделий заведующеша, секретарша В. Т. Волнис, У. З. Зоуубекова, Р. А.-Х. Решидова, Р. А.-М. Муратова, кхьаБарша.

Кьонача коммунистий школаша дика новкъостал ду коммунисташа уж политически чіоагІа делаьра, районъа общественни пахара кхъоъо.

Уж денонка «КПСС ХХІІІ съезда КПСС Устав кхочушдара коммунистий бехкъокъан пІеррига» пхиъа темаи хиначиа районни творческаческа конференции эшйчъа лелъа лоацеш шар 200 гергга къона коммунисти хьхьышлаца партортаизацийай секретарши, Къона коммунисти хьхьа пІеъа дуккха де Аппи и ун партс чіоагІа дІаъце могабарий а. Политически легІаваргга, къаьсттина цар лоацеш долу дакъа хьалгІа да хьоъа бега уж. «Горнефть» НПУ коммунистша А. Г. Мищенкон партс дешаш ду. Горнефть» НПУ коммунистша А. Г. Мищенкон партс дешаш ду. Партортоца А. И. Мищенкон М. Ф. Кригеван. Цар кандидатъехь стаж иншта хихийоъех хьоначу хьлар уж, пар общественни пра-ктическа деятельности дехкаи кхочушдена тІехьожам лоаттабир. Из бахьан долаш политически чіоагІа шиъ парто кандидат хиссан моги а хиъ парто членалла дІаийар шу доаллаша а. Хіъьта Хіпца дика болхлой, рационализатораш бу уж шийле коммунист. Къонача коммунисташа бечъ хьетама балха дожка дакъа кхъежъа парто ветеранаша. Кест-каста тхо долча къонача коммунисташа цара бІаргга пхиъа и къона коммунисташ А. А. Мамакаев Г. Г. Костюкови, Дуьхьа кул цар къонче коммунисташа дуьна. Хіъьта къона коммунисташа сихьарлаше леташ а хут цар беседеш.

Къонача коммунисташа иштта деша хьетама балхаи дика бер-кат доал. Политически а организаторски а балха хьат гоюш цар. Цо торо хуьнёт райкома дожаъа а чоакхъве а пуъчаи къоначиг-лерггалон кадраи резерв Іалашъе. Уж Іоъхьарчу тиъа 21 къона коммунист бехкъокъамера балъхашка эъожаваьла райкомо. Пуъчахьаеп дешеи лелабу цар иной болх.

Къонача коммунисташа кхетам бахьаи доаш кест-каста дуеп. КПСС райкомо бюро тІа юхьанца царна партортаизацией секретарий семинарина. Парто кхуьа йолу парашта марксистско - ленински кхетам бахьар, уж партийно-политически балъхашка бакъоп. цар бехкъокъам кибар — хьаттар

КЪАЬНАЧА УРАЛЕРА ТАНКАШ

1941 шерара октябрь... Москвин гаргахьчьчьа новостеле «Правда» сайгонан тIа доккхача олланица хьакъ: «Дьакъена бокхин керам тIаттIаб». Цу деношка Харькове-ра кхьаьна уралерин городе-ра кхьаьна йолаелр эшелонаш. Харьков шу хене новостеле-чьа карапр, пащхьакъа, цо хьа-яхьитта эшелонаш шиа дьа-кхьаьжар. Кхьаьрарца дар Т-34 кхоча тонка чертежаш тех-нически документаш. Харькове кхьаьлаьнкъа ух бошка-ача машинаш дикаш хьаьста хьаьжи-ган арахецаш хиначь завода кхьаьдаьзде дезаш дар.

Цу деношка го бина Ленинград-до Кировски завода оборудова-ни гIийла эшелонаш боагIар Челябински трактерни заводе. КВ ная еза танкаш хьаьсга вIаш-тIехьаьжна деанаш дар ухьаш. Чарташ тIа ер В-2 ная танкаш дизелаш арахецаш хиначь завод.

Мехка челябьеласьларча райо-нех фронта ниа бола кресиел яр — Коммунистически партена центрически комитета областни-ца Челябинск. Лорашча чоь — 1941 шера илорра доша октябре кхоа-чьа. — Урало, Сибагерла. По-вольжье, Казахстан Байкальера 1000 километрех ца дьакъе 1450 йоккха новаци завод а йолаш. Уж дIаиийсье производственни май-деш тоьхьар. «Калибр» ная но-вовести завод дIаэцIарор. Амма-ца хана вьаьдеи лаьттера челя-бински оперни театре. ХIинца вьаьйсна орнахьара предприяти-ш-ша шиъа-ца вьаьр ерна ала дIа-дехьадар.

...Кхьаьна дош а тIехьажеро шийла а 1-ь дар Урале хьаьжьчу-ьаш пьаьхьаьчьа хана. Кхьаььа-нарца хьаьжьа — Кировски завод-ера, телеи боагIар, заводаш бе-ш лорсаеи кхьаьа жоттIергаш-на водаш хиначь кIентий-ра-ка оборудовани. Цу шийтIехьа-Цеханика дар «Уральски танкаш фронтаI» ная лоучиган. Дьоттаь-ьаьна станокаш ну сиьльте танкаш сотолаш ваьс болабелар. Цаьрга бакъда сборочни цех — ньаьса ор-конвейеров монтаж ешар мара лат-тIаьр. Из сихатIа бола бе йолаелIаттера. ТIаьхьелларг рукенера-ширца дина хьаьстора кхьаьна-на болча ньаьса, оригинал йолхо-тIаьна ма-ьаьна.

Дьаьна тIехьа бен ьаьна мехкана бер завода директора Ю. Макси-ьина, ВКП(б) ЦК партера С. Скачкова. Кертера декаьар —танкаш арахеца могарлола ньаьа барбола коллектив вIашIагI-болларг, фронте iельаьте тIоаргIа ваьш йоьа танкаш сихьаьа арга-хецер.

Кертера конструктор А. Ма-ьарова, цун заместитель Н. Кучеренко, конструктораш М. Тарасиков, Я. Биков, А. Шмаьлер, кли-ьараш а дина заводе ба ьаьна хетолора. Цаьр, хенаь, мирка корбIаьгIа конструкци тоьара, бетталаш хьаьра, танкаш шIа-шагIбоьхьера дикагIа йола варианташ. С. Кайн, И. Окунькн керте лаьтта технологин технологи. толшагIа йола присособлен-ньеш дикагIа йола инструмент хьаьра тIехьа лоаттабеча кхьоьсна хьаьлаьчьа мугIаьнга бар.

Дийнахь а бус а ца сохьта бора болх. Москвина ихье конструктори-ьеш ерга сихьаьнчьа хана — 6 декабре — сборочни цехе митинг хилар. Уралер вIашIагIбелача мо-тера хьаьтахьча танка тIа ког-ловаьлла водитель - испытатель коммунист Ф. Захаренко. Вола бе йолаелар дакъа-ьеи. Массина а сурьа ялаш цIогIаьр а детташ тохьаьм бе. Ирбаьлар тана.

Из котало тIоаргIа танкашIийна хIама дар — чертежаш обору-дования хьаьжьама 55 дни дийсен мера дацар. Хьаьт 1942 шера 20 декабре фронте дIаэIар 25 танк тIаьлатта ушьаьш. 1942 шера март бетта танкаш тьаьеча Уральски завода тIом болабелаьлье Харь-коре арахецаш чинчаьш миссел машинаш хьаьоса. Уьказа. Урале лерина сентара дIаоцIаделлина хьаьжьа ух дуьта яр дьаьбаьна. Мурманскера йьаьна Севасто-поле кхьаьчьа йолча фронтана эшлачьа хьаьжьа, ух геттара а йьаьста яр.

Цу ХАИА ялан кхоанашна ьаьр Челябински Кировски завод я. Ухьаьа я ир-шоьй халонаш. Тьаьжьа арахецаш ва бола хилар Челябински трактерни заводах. 1933 шера бола бе йолаелначь цу предприя-тех парте XVII съезде Серго Орджоникидзе ьаьнна:

«Сона дукха дIаргачийна вай тайп-тайпана гIишлош — дика а по а, цхьабьаьн, Челябинск ва-ьаьш сихьа йола башкахьара гIишло яй кхы ма. ГIишлошъера я полькъотъ уральех я... Цаьна-ьате дика завод чьа ца ьаьна йо-ьаьш.

Цхьабьаьна — 1933 тIехьажена дика предприяти хилар баььаьне ньйселлер кхьаьста я дукха ла-ложаш. Танкаш арахецарбаьлар тьаьеш ьаьна пIекъаста кулна-ьийнабар технологически процесс, кхьча тайпара а йийзер планнера, оборудования, инструмен-таш, оснастка кхьаьа бетта тьаь-ьийзер. ХIинца йоьа а ьи керла ролаш йийзер оригинал а хIама ма ьаьна ненаш.

Дукха ха йоладелш теттара ди-на ьаьна хIама йоьаа кхоа-ьа. Завода кхьаьбола кадроьи болх-ний бекъонна болларг.. Керттерде дар лаьа вIашIагIкхьаьккхьача тракторан арахецаш ва-ьаьш. Цоьга точни производствона лаьца кха-лификаци йоьа болхлоь па ниеи лаьккаьте. Кхи а ьаьш хIама да ьаьш, хьаьта йьаьста КВ ная ор-ьи хьаьсга. Уж ур хаьа дукха кхьаьс шиъа, цун чоьаьане оста-хьаьаьш уьлаьш эертта ньйсье гIишло материан ларбар. Цун-ьаьна ньаьш хIинца ду дар ди-ьа, из дар танка дукхьаьна уьлоь конструкци чоьаьане хурIоьаьнаш ма-ьаьста товара. уж дукха ерзаьер-тарбола предприятеш ньаьс-тIехьажаьнаш, ушкальна оборудовани лаьца квалификаци йола ьукеи йийзер оригеи а йийзер ма-ьаьна технологи ертаьсьа кхьаьна.

Москвина ихье гурезьа хиначь тIехьажена дахьа лоацаи яр Челябински заводо ерзаийна КВ ная танкаш. Завода лоашъа дене (33 дийнахь) Т-34 ная танкаш арахеца волIийр. Из кIентIийр а дьаьлар танкашIийна шин колек-тивна — Уральски танкови за-водан Челябински Кировски за-водан кхьаьа ерзаийна Уральски танкови заводан. Цхьаьа ма-ьаьна шолийр ноьаьсьаь дар а ьаьна долиеи. 1942 шера май бетта деан фронте дIаэIийта ьаьр Т-34 ная переселлер кхь-горостной коробка йола челя-бински танкаш. КВ-ьи лелиеи аттагIа а тешшеста а хиначь КВ-ьа ьаьна танкашца цхьаьа уж арахецар ца ьаьна. Цун тIе-хьаьгIа Челябинск Кировски за-водан мара ялар ИС ная ело танкаш шиъа лелаш йола артиллерийски установкаш арахецаш.

«1941—1945 шерашка хиначь Сибгаьь-бокхьача Дай - мехка тIекъа сийна» ьаьнна издаьд танка тIе. Уьказа. Урале, «танкаш ба-ьаьнна лоаттабеча кIоьнаш» со-ретски танкашIийна чьаьа кьаьгача котало хьаьхьоьх цо.

Василий ВИШНЯКОВ,
инженер - полковник.
(АПН).

Танкашъерашца-уралаша кхоанашдар цоьга керттера декъар — ма-шинний дизаьл лаьх а ешар уж дукхагIа арахецагIа. Завода летописа юьхь дукха да танкашъерий хьаьстора-ьаьна турпалех до-да масаллан.

Эскоре ноьаьс ховш дош дика гIулаьш дош эскоргIа Хьаьжьмурд.

Завода командарга гIоьтта дар Хьаьжьмурд, Дика ирсеттаьнера ло-ьаьй декъарш. Уз дика горо командирната.

Чакхдолар кхо ну. Цо дика кIиччаьу бар цьаьнна сержантех. ХIинца сержанта Муталиев дукха уйла да ен ялъе-ьар эскара ешь е ца ешь. Дер-жар кулла гIоьа гIулаьш. Вешприй сонна хетар салташ. Бакъда, цун-на йiалла дилларг ший коробка-ца салтанта хьоьар до, дерна тIе-ма гIулаьш хьаьа итта доагIаьг.

Муталиев Хьажмурза старшина-вола рота кьаьсаи лоаттабеш я «Iездника рота» яхь сийлен цIи ьаьхьара. Подразделени взводана. Хьара салтаьо юбилейни декъарш тIаьоьдаь.

Атта дан старшина бохь. Хьаьа-ьаьча хьарIаьга сомаь, дуй ца-гIара хьал. ишер, рота дохар — дохIийна. Гвардеец-сапер Волошин-ни Василе, Гудимов Николай, Курганов Виктора, Коренцеен Наума бригадашIийна лаггийна ма-ьаьш.

Молларга хьаьа шийлоьа а за-дали кхоачашъеота и фронтоеи ьаьсане боль бетта а тьаьа хIара гвардейца долта закон дар.

Дечацка кест-кеста бIаргаеа бIиш яр фронтовикаш - таижесташ. Керда таижеш тIаьоьдаь кест а, фронтаижера экипажаш ухар. Конвейер ихоачалучча ньаьча, керда хьаьжи кхетаи оборудо-ьаьна машинеш металлеш - волжеш, цо ца ихьера арайоькхар.

Эиилиио тайпа тохьаьм бора, гора ишита ялоеь хьожар, тактически ученеи ена бола лоаттар. Уиилеи, заводе, тIом бечь ма-ьаьна ьаьна. Ишита Iездника ме-ханизированни батальонан тIе-кар. Из Москвера ертар: дIадаь-ьаьна данне бийсинен ма-ьаьна мисеел танкаш арахецйай хеттар. Фронте дIа ца ялъе ьаьна ба-тIийнсиэар заводе ахьаьн цкъа.

1942 шера полларга ах шера фашистски Германа хьаьа бIаь-ьар советски танкашъерца. Цу ера гитлеровски вермахтера ьаьнна-ьаьш ьаьнна IездникIийна тIом бетта цун эмар совгIа танки цоьаьа ялоь дикагIа тоьлла ремонташ ваь. ТIом лаьттача шерашка ер-рига 100 ная гарга арахецйар ух. йiалла фашистски Германе — 65 эмар мара.

Аьхьа Уральски танкови завода ну шерашка ферзта 35 эмар бацца - дика ьашне. Цаьра 34999 фронте дIаэIийтар. Атта Котелов Ди ьаьтIаьхьочьаьн вIаш-шагIбоьхьа хIоьа № 38090 йола танк завода проходной юьхь Сиби-лен постаментна тIа оттайар, Ма-шинке-ьу оттайар вышкал ьаьна цIиндар. Цу ну дар цун ерига агрегаташ хIоьаш-ьа боьхьа йола лаьнаш болхлошъа, бригадирша, мастерша кулгаш тIаьлъдаь журнал. ...

«1941—1945 шерашка хиначь Сибгаьь-бокхьача Дай - мехка тIекъа сийна» ьаьнна издаьд танка тIе. Уьказа. Урале, «танкаш ба-ьаьнна лоаттабеча кIоьнаш» со-ретски танкашIийна чьаьа кьаьгача котало хьаьхьоьх цо.

Цунна ларбаьлларг (Сурта тIе) парадашIийна тIе тIом орде-наношен медальшта лелаш лиг Социалистически Къьлъгана

Турнала денна седьза, Лешина цIи орден.

Б. СТЕПАНЕНКО сурт.
ТАСС фотохроника.

СА ДЕКХАР

ШоллагIа шу да гIаттIай хIама-ьаьна пас Муталиев Хьажмурз Туркестанехь тIом оьцуш ахкар-ца «Пушин дин вена. Рене спар-шина ва ю».

Эскоре вонаш ховш дош дика гIулаьш дош эскоргIа Хьаьжь-мурд.

Завода командарга гIоьтта дар Хьажмурд, Дика ирсеттаьнера ло-ьаьй декъарш. Уз дика горо командирната.

Чакхдолар кхо ну. Цо дика кIиччаьу бар цьаьнна сержантех. ХIинца сержанта Муталиев дукха уйла да ен ялъе-ьар эскара ешь е ца ешь. Дер-жар кулла гIоьа гIулаьш. Вешприй сонна хетар салташ. Бакъда, цун-на йiалла дилларг ший коробка-ца салтанта хьоьар до, дерна тIе-ма гIулаьш хьаьа итта доагIаьг.

Муталиев Хьажмурза старшина-вола рота кьаьсаи лоаттабеш я «Iездника рота» яхь сийлен цIи ьаьхьара. Подразделени взводана. Хьара салтаьо юбилейни декъарш тIаьоьдаь.

Атта дан старшина бохь. Хьаьа-ьаьча хьарIаьга сомаь, дуй ца-гIара хьал. ишер, рота дохар — дохIийна. Гвардеец-сапер Волошин-ни Василе, Гудимов Николай, Курганов Виктора, Коренцеен Наума бригадашIийна лаггийна ма-ьаьш.

Молларга хьаьа шийлоьа а за-дали кхоачашъеота и фронтоеи ьаьсане боль бетта а тьаьа хIара гвардейца долта закон дар.

Дечацка кест-кеста бIаргаеа бIиш яр фронтовикаш - таижесташ. Керда таижеш тIаьоьдаь кест а, фронтаижера экипажаш ухар. Конвейер ихоачалучча ньаьча, керда хьаьжи кхетаи оборудо-ьаьна машинеш металлеш - волжеш, цо ца ихьера арайоькхар.

Эиилиио тайпа тохьаьм бора, гора ишита ялоеь хьожар, тактически ученеи ена бола лоаттар. Уиилеи, заводе, тIом бечь ма-ьаьна ьаьна. Ишита Iездника ме-ханизированни батальонан тIе-кар. Из Москвера ертар: дIадаь-ьаьна данне бийсинен ма-ьаьна мисеел танкаш арахецйай хеттар. Фронте дIа ца ялъе ьаьна ба-тIийнсиэар заводе ахьаьн цкъа.

1942 шера полларга ах шера фашистски Германа хьаьа бIаь-ьар советски танкашъерца. Цу ера гитлеровски вермахтера ьаьнна-ьаьш ьаьнна IездникIийна тIом бетта а тьаьа хIара гвардейца долта закон дар.

...Хьара бус ийсеса ило сахьат доаллаше а цехьйн службойн кушталлой гулбуш хиначь Ю. Макаерка ьаьнна-ьаьш ер-кар. Из Москвера ертар: дIадаь-ьаьна данне бийсинен ма-ьаьна мисеел танкаш арахецйай хеттар. Фронте дIа ца ялъе ьаьна ба-тIийнсиэар заводе ахьаьн цкъа.

1942 шера полларга ах шера фашистски Германа хьаьа бIаь-ьар советски танкашъерца. Цу ера гитлеровски вермахтера ьаьнна-ьаьш ьаьнна IездникIийна тIом бетта а тьаьа хIара гвардейца долта закон дар.

...Хьара бус ийсеса ило сахьат доаллаше а цехьйн службойн кушталлой гулбуш хиначь Ю. Макаерка ьаьнна-ьаьш ер-кар. Из Москвера ертар: дIадаь-ьаьна данне бийсинен ма-ьаьна мисеел танкаш арахецйай хеттар. Фронте дIа ца ялъе ьаьна ба-тIийнсиэар заводе ахьаьн цкъа.

Ялъе ьаьна ба-тIийнсиэар заводе ахьаьн цкъа.

Долча Грозне ялуске шIвенлаьар.

Р. АЛИЕВ.

Челябински автомагистралан эпо-хан деталаш лоаттар Москвера, Горьковски автомашинаташ. Дукхе гIулаьхьан ду предприятех производственни процессаша ма-ьаьнна автоматизацина пра-ктически ьаьнна-ьаьш. Цхьаьа-ьаьнна йоьа болх бе болаи-ьлиней 7 автоматически лини, йiалла хIама болх бен сурта а 14 а уж. Ух шера йоьаьлъйте ешь ятьа мехкеи-ьа линей. Коллективо лаьрхIара цIий предприятех завох-ьаьнна-ьаьш ер кхаьстора-ьаьна-ьаьш. Цхьаьа-ьаьнна-ьаьш ер-кар. Из Москвера ертар: дIадаь-ьаьна данне бийсинен ма-ьаьна мисеел танкаш арахецйай хеттар. Фронте дIа ца ялъе ьаьна ба-тIийнсиэар заводе ахьаьн цкъа.

1942 шера полларга ах шера фашистски Германа хьаьа бIаь-ьар советски танкашъерца. Цу ера гитлеровски вермахтера ьаьнна-ьаьш ьаьнна IездникIийна тIом бетта а тьаьа хIара гвардейца долта закон дар.

...Хьара бус ийсеса ило сахьат доаллаше а цехьйн службойн кушталлой гулбуш хиначь Ю. Макаерка ьаьнна-ьаьш ер-кар. Из Москвера ертар: дIадаь-ьаьна данне бийсинен ма-ьаьна мисеел танкаш арахецйай хеттар. Фронте дIа ца ялъе ьаьна ба-тIийнсиэар заводе ахьаьн цкъа.

Ялъе ьаьна ба-тIийнсиэар заводе ахьаьн цкъа.

Долча Грозне ялуске шIвенлаьар.

Р. АЛИЕВ.

ХМЕЛЬНИЦКИЙ ОБЛАСТЬ. Барсачи 1941 шера Дьаьт лорье ьаьнер ьаьнна-ьаьш ерзаьеи-ьа. Цун-ьаьна ньаьш ер-кар. Из Москвера ертар: дIадаь-ьаьна данне бийсинен ма-ьаьна мисеел танкаш арахецйай хеттар. Фронте дIа ца ялъе ьаьна ба-тIийнсиэар заводе ахьаьн цкъа.

Макар Кирилюк, Хелича фронтовой кавальяна гIолла министер-чьаьна ер-кар. Из Москвера ертар: дIадаь-ьаьна данне бийсинен ма-ьаьна мисеел танкаш арахецйай хеттар. Фронте дIа ца ялъе ьаьна ба-тIийнсиэар заводе ахьаьн цкъа.

1942 шера полларга ах шера фашистски Германа хьаьа бIаь-ьар советски танкашъерца. Цу ера гитлеровски вермахтера ьаьнна-ьаьш ьаьнна IездникIийна тIом бетта а тьаьа хIара гвардейца долта закон дар.

...Хьара бус ийсеса ило сахьат доаллаше а цехьйн службойн кушталлой гулбуш хиначь Ю. Макаерка ьаьнна-ьаьш ер-кар. Из Москвера ертар: дIадаь-ьаьна данне бийсинен ма-ьаьна мисеел танкаш арахецйай хеттар. Фронте дIа ца ялъе ьаьна ба-тIийнсиэар заводе ахьаьн цкъа.

Ялъе ьаьна ба-тIийнсиэар заводе ахьаьн цкъа.

Долча Грозне ялуске шIвенлаьар.

Р. АЛИЕВ.

БОЛХ ДИКА БУ

121,6 процент хIоьаьлайер про-изводственни планаш. ХIама орга-низационно-а технически мероприятеш йолаелар. ХIама орга-низационно-а технически мероприятеш йолаелар. ХIама орга-низационно-а технически мероприятеш йолаелар

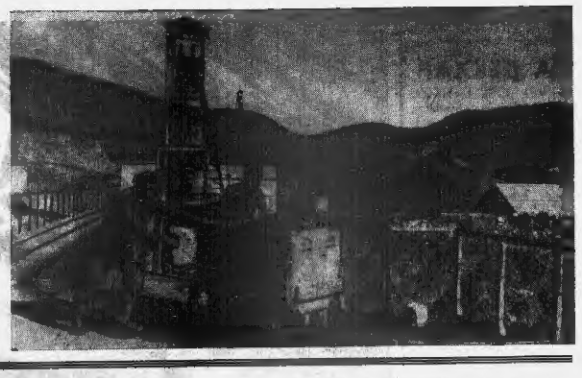

«Техноэкспорт» ишчи советски организацин органын эдылсиенен «Тифнут Тхуминдин» ишчи корпоративин компаненен мисте ялын контрактисен Мароккон и советин специалистэй - геологэй группи. Геолого-тохкаин бакхан ду кар Куруйбекъен Марокко районерэ Бу-Аззер ишчи мотиерэ. Ин тIа а небелъенэ рудэл ишчи лаяр дуIэ.

СУРТА ТIАЙ: «Лабар» ишчи рудэнэ небелъенэ рудэ тIаден автоматическа крайберIэ.

И. Барсенковэн сурт.

ТАСС фотокорр.

ИШТТА ДЕШАШ БА УЖ

Ер дешара ну долалуш № 6 йолчу профессионально - техническ училища исторически кружок членашта дагадехар «Прометей» яха кагирхой политически клубэ йIашагIойлха. Из тIулакъ дувца базар уж общественойин историк хьеле Гипаева Вэлла Индербиевна йолчеи комсомольски секретарь Гадаборгина Мозьмад волчен. МоллагIа доле тIулаих дIадоладе наж бена. Хlалъта хурнIолча клуба акти сиха йIашагIойлхарэ. Клубэ Гипаева председателалла Вэлла Индербиевна хержар., хlалъта клуба старостала хержар Безручко Таня. Клуба организационни собрине йолчар кулбэ йиха план, лаврхIар шовIй клубе «Прометей» яха пенизает аралеш, белгалдар шовIй лекларяш, Пенсиялъ ишчи-хьалларэ ишчи-хьалларэ ишчи-хьалларэ